Império do Brasil

Corpos de Voluntários da Pátria

(Guerra do Paraguai)

1865 - 1870

1 8 6 5

Voluntarios da Patria

Nº 3374 - 7 Janeiro -
Crea Corpos para o serviço de guerra em circunstancias extraordinarias com a denominação de - Voluntarios da Patria, - estabelece as condições e fixa as vantagens, etc.

Art. 11º) - Todos os Voluntarios de trata este Decreto trarão no braço esquerdo uma chapa de metal amarelo, com a corôa Imperial, tendo por baixo às seguintes palavras - Voluntarios da Patria - da qual poderão usar mesmo depois da baixa.

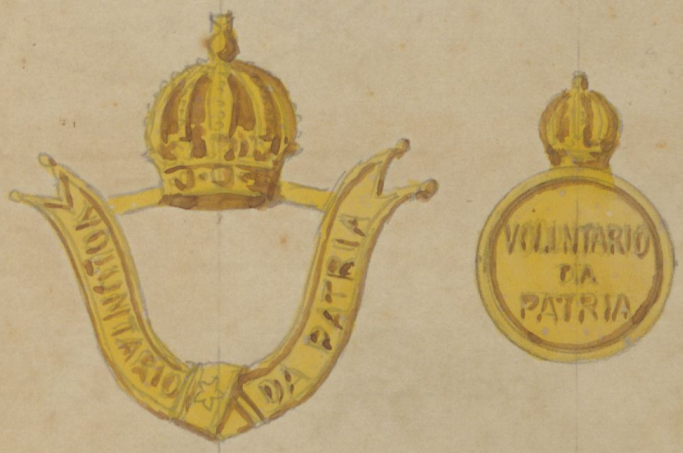

3428 - 1 Abril -
Proroga pór mais um mes os prazos marcados no decr.3374, etc, para a presentação de Voluntarios da Patria.

Voluntarios diversos que seguiram para a guerra:
Sergipe, Alagoas, R.G.do Norte, Piauí, Amazonas, Paraíba, Niteroi, Alemães, Deposito de S.Catarina e Corpo Prov. de Infantaria do R.G. do Sul.

Nº 74 ½ 10 Fevereiro -
Crea o 1º Corpo de Voluntarios da Patria na Côrte e nomea Comandante, o T. Cel de Cavalaria João Manoel Menna Barreto.

Nº 117 - 10 Março -
Manda organisar o 4º Corpo de Voluntarios da Patria, força igual a do Exercito, Comandante o Cel do Bat.de Artilh. da G.N. da Côrte, Noberto Augusto Lopes.

Nº 121 - 12 Março -
Declara a numeração de alguns batalhões de Voluntarios da

Chapas existentes
no Museu H. B.
copias fornecidas
nos D. Yolanda

Voluntarios da Patria

1 8 6 5

Voluntarios da Patria

Patria que estão organisando:

2º e 4º para os da C ôrte.
3º Prov. da Baía
5º e 6º Prov. do Rio de Janeiro
7º Prov. de S. Paulo.

---

236 - 31 Maio -
Sobre os vencimentos que competem aos Voluntarios da Patria.

1 8 6 5

Voluntarios da Patria

1º Bat. de V.P.
Creado pelo Decr. 3371 de 7 de Janeiro de 1865. Foi para a guerra em 22 de Março de 65, total 793 hs. Organisado na Côrte.
- Combateu valentemente em S.Borja (2a Brig.) Comte Cel. M. Lopes Pecegueiro).

2º Bat. de V.P.
Organisado na Côrte, seguiu com o 3º B. Artilh. á pé e o 5º B.I., total 1.382hs. Chegou em Março de 65 (10 a Brig. Cel. Carlos Rezin)f

---

3º Bat. de V.P.
Organisado na Baía, seguiu para o sul em 23 de Abril de 65 com o 13º V.P. total 1.028 hs. (12a Brig. T. Cel. Joaquim Reis Kelly) combateu em Jataí, esteve em Uruguaiana.

1 8 6 5

7º Bat. de V.P.
Organisado em S.Paulo, foi por terra.

8º Bat. de V.P.
Rio de Janeiro.

9º Bat. de V.P.
Organisado com a Policia do R. G. do Sul, incorporado a outro corpo. (18a Brig.)

1 8 6 5

4º Bat. de V. P.
Organisado na Côrte, partiu para o sul em 9 Abril 65, chegou em 20 Abril, com o 11º B.I. e 6º V.P. total 1.528 hs. (5a Brig. Cel A.A. Leite de Oliveira Bello).

5º Bat. de V.P.
Rio de Janeiro.

6º Bat. de V. P.
- Rio de Janeiro, foi para o sul em 9 Abril 65 (vide 4º)
Foi transformado em 33º.

1 8 6 5

10º Bat. de V. P.
Baía, partiu em 5 Fevereiro de 65, com outro batalhão, assistiu a rendição de Montevideu (8a Brig. T. Cel. J. Baltazar da Silveira)
1º Contingente da Policia da Baía.

11º Bat. de V. P.
Pernambuco, chegou em 21 de Maio 65, mais tarde ficou sendo o 42 Bat. V.P. (7a Brig.)

12º Bat. de V. P.
Rio de Janeiro, seguiu em 18-2-65, esteve em Corrientes, Riachuelo e Cuevas (9a Brig. Cel João Guilherme Bruce).

1 8 6 5

13º Bat. de V. P. Pará

14º Bat. de V. P.
Baía, seguiu em 11 Junho 65, incorporado a outro por motivo de reorganisação.

15º Bat. de V. P.
Baía, Seguiu em 11 Junho 65.

1 8 6 5

16º Bat. de V. P.
Baía. Zuavos da Baía. Transformado em 16º B. V. P. chegou em 21-4-65. Combateu em Jataí, esteve em Uruguaiana.

17º Bat. de V. P.
Minas Gerais. Reuniu-se em Uberaba com a força que foi de S.Paulo para a expedição de Mato Grosso. Comte Cel J. A. Fonseca Galvão. Em Nioac tinha 530 hs. Regressou em 70.

18º Bat. de V.P.
Minas Gerais.

1 8 6 5

19º Bat. de V. P.
Assistiu a rendição de Uruguaiana (13a Brig. Cel. José da Silva Guimarães).

20º Bat. de V. P.
Alagoas. e de Junho 65 (11a Brig. T. Cel. A.S. Guimarães)

21º Bat. de V. P.
Paraíba. Seguiu em 11 Junho 65.
Incorporado a outro (14a Brig. Cel. J. M. Menna Barreto).

1 8 6 5

22º Bat. de V. P.
Maranhão. Seguiu em 22 Junho 65. Incorporado a outro.

23º Bat. V. P.
Baía, voltou em 70.

antigo 1º da corte, voltou em 21-3-70

24º Bat. de V. P.
(13a Brig.) Assistiu a rendição de Uruguaiana.

1 8 6 5

25º Bat. de V. P.
Incorporado a outro.

26º Bat. de V. P.
Ceará, seguiu em 22 Junho 65. (10a Brig.)

27º Bat. de V. P.
Minas Gerais.

1 8 6 5

28º Bat. de V. P.
Rio Grande do Norte.

29º Bat. de V. P.
Baía.

30º Bat. de V. P.
Pernambuco (14a Brig.) esteve na rendição de Uruguaiana.

Volta ao Rio 21-3-70

1 8 6 5

31º Bat. de V. P.
Côrte, Antigo Corpo de Policia da Côrte. (11a Brig.)

32º Bat. de V. P.
Côrte.

33º Bat. de V. P.
Rio Grande do Sul, absorveu o antigo 6º B. V. P.

1 8 6 5

34º Bat. de V. P.
Pará.

35º Bat. de V. P.
Rio Grande do Sul.

36º Bat. de V. P.
Maranhão.

1 8 6 5

37º Bat. de V. P.
Maranhão.

38º Bat. de V. P.
Côrte. (Ceará ?) chegou em Fevereiro 65.

39º Bat. de V. P.
Aumentado com outro corpo.

antigo 9º da Corte voltou ao 1/Co. 21-3-70

1 8 6 5

40º Bat. de V. P.
Baía ? Antigo 3º C. Prov. de Infantaria da G. Nacional Uruguaiana (18a Brig. Cel Evaristo Ladislau da Silva).

41º Bat. de V. P.
Baía. 2º Contingente da Policia da Baía ou antigo 4º C. Prov. de Infantaria da G.N. de Uruguaiana.

42º Bat. de V. P.
S. Paulo. Pertiu em 29 Novembro 65 com o 45. B. V. P. total 1.046 hs.

1 8 6 5

43º Bat. V. P.
Baía. Partiu em 18 Novembro 65 com o 44º B. V. P. total de 1.252 hs. (3a Brig.)

44º Bat. de V. P.
Pernambuco, partiu em 18 Novembro 65.

45º Bat. de V. P.
S. Paulo, partiu em 29 Novembro 65 com o 42º B. V. P. Incorporado a outro.

1 8 6 5

46º Bat. de V. P.
Baía, - 5 de Dezembro assistiu a rendição de Uruguaiana.

47º Bat. de V. P.

48º Bat. de V. P.
Rio Grande do Sul.

1 8 6 5

49º Bat. de V. P.
Rio Grande do Sul.

50º Bat. de V. P.
Mato Grosso.

51º Bat. de V. P.
Pernambuco, assistiu a rendição de Uruguaiana.

1 8 6 5

52º Bat. de V. P.
Pernambuco, incorporado a outro.

53º Bat. de V. P.
Baía, 12 Dezembro 65 com o 54º V. P. total 1.251 hs. incorporado a outro, voltou em 70.

54º Bat. de V. P.
Baía, 12 Dezembro 65.

1 8 6 5

55º Bat. de V. P.
Piauí - 30 Dezembro com 273 hs. incorporado a outro.

56º Bat. V. P.
Pernambuco.

Relatorio do M. da Guerra.
Regressaram do Paraguaí os seguintes batalhões de V. da Patria
17, 23, 26, 27, 30, ~~30~~, 33, 35, 36, 37, 39, 40, 41, 42, 44, ~~27~~, ~~42~~, 46, 50,
53, 54, ~~37~~, ~~39~~.

Império do Brasil

Voluntários da Pátria

(Guerra do Paraguai)

1865-1870

Fotografias, gravuras e outros documentos.

Grupo de officiaes da Legião Paraguaya e do 42º batalhão de Voluntarios da Patria — 21 de Agosto de 1867. — Da esquerda para a direita, em pé: Tenente Gonsalez; Tenente Joaquim Silverio de Azevedo Pimentel; Alferes Ramon Rojas; Tenente José Francisco Corrêa de Araujo; Alferes Juan Thomaz Galliano; sentados: Alferes Marcello Galliano; Capitão José Antonino Ribeiro de Freitas; Alferes José Maria Coneza. Pertenciam ao 42º B. V. P. dos que estão de pé o 2º e o 7º e sentado o 2º. (*)

CORONEL BAEZ
(Legião Paraguaya)

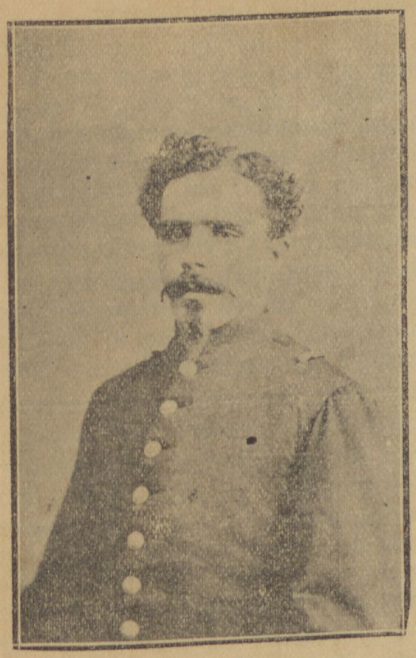

CAPITÃO

JOAQUIM SILVERIO DE AZEVEDO PIMENTEL

42.º Batalhão de Voluntarios da Patria

(Pernambuco)

Capitão Mandante do 12º Corpo de Voluntarios da Patria

DOMINGOS CARLOS DE SÁ MIRANDA

CORONEL

JOÃO BAPTISTA PEREIRA SOUTO

54.º Corpo de Voluntarios da Patria

Camp. Esp.
M. B. T. V.

Soldado Paraguayo, preso por um Official Brasileiro

INDIA PAYAGUÁ

(Chaco)

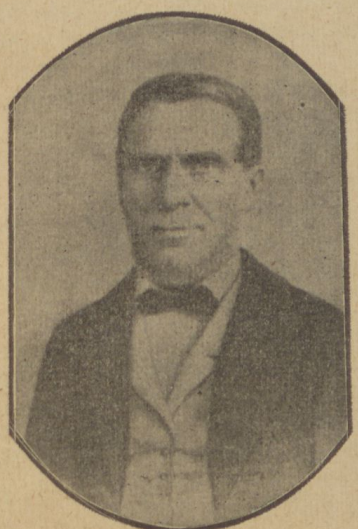

AUGUSTO LEVERGER

Barão de Melgaço

Março 1917

O voluntario da Patria José Maria Marinho da Silva.

Com este uniforme a Policia Militar do Districto Federal, marchou para a Guerra do Paraguay, constituindo o 31 de Voluntarios.

O sr. General Lucio Esteves, quando Commandante Geral da Policia Militar do Districto Federal, solicitou dos poderes competentes providencias para uniformizar um batalhão da policia com o historico uniforme uzado na guerra do Paraguay, para as paradas publicas em datas memoraveis.

Foi uma prova de amor á tradição, da parte do General Lucio, e uma justa reverencia aos nossos antepassados, dos quaes somos simples continuadores da obra de civilisação, que hoje, mais do que nunca, empolga o mundo.

Semana Illustrada

1866

Dr. Henrique José Lazary
Major do 6 B. V. da P.

1866

Tte Cel Fco Felix de
F. Barreto Cte do
8º de V. da P.

Tte Joaquim de
Calazans do
8º B. V. da P.

1865

Semana Illustrada
1865
dois indios v. da Patria

Fot. col.
M. dos S.

Guerra do Paraguay
Voluntário da Pátria
Porto Alegre Nov. 1863

alferes

d. M. 105.

Guerra do Paraguay
Voluntário da Patria

Tenente

de uma fotogr. antiga
do album de família
de D. Ruth de Barros
S. Paulo
(ampliação)

1865
Guerra do Paraguai

retrato de Gustavo Adolpho Pinheiro e Prado
Maio - 30 - de 1865

Uniformes da Infantaria Brasileira na Campanha do Paraguai. (Litografia da época).

Trincheira e mangrulho ou pôsto de observação dos paraguaios à margem de um rio. Trepados num dêsses postos os soldados de Lopex viram, assombrados, subir aos ares os balões-cativos brasileiros.

Coronel Carneiro de Campos, prisioneiro no Paraguai.

18 de Março de 1950

do livro de
Joaquim S. d'A Pimentel
"O Onze de V. da P."
1909

1867-70

Voluntarios da Patria

42° de Volunt. da Patria (antigo 71) no anno de 1867
(calça azul ou blusa parda)

42° Volunt. da Patria, unif. do exercito, de 1868 á 1870

do livro de
Jorge S. d'A.
Pimentel
"O onze de V. da P."
1900

1865 - 66

Voluntarios da Patria

11º de Voluntarios da Patria
no ano de 1865
calça branca ou unif. todo
brim pardo.

11º Volunt. da Patria
em 1866

1865

Zuavos da Bahia

colete verde
enfeites amarellos

(Unif. aproximativo)

da "Semana Illustrada"

menino vestido de Zuavo da Bahia

da col. de S.W.R.
vendida ao Museu
H. N. Rio

Diversos

bronze

bonet de V. P.

emblema de V. P.

Col. Raposo, S. Paulo
vendida ao Museu
H. N.al Rio

Voluntarios da Patria

nº em prata

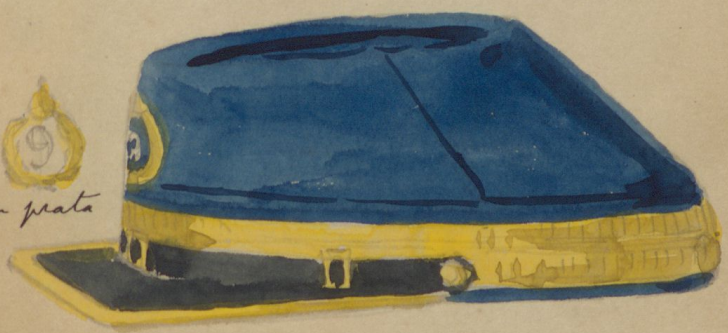

bonet de oficial

Inst. Hist. da Bahia

1870.

Commandº do 41 Vol. da Patria

Natal

galões finos

de uma fotogr. antiga do pae do Sr. José Agostinho dos Santos (ampliação)

1865
Guerra do Paraguai

Jovita Alves Feitosa

Ver. da Semana.

1865-70
Guerra do Paraguai
Corpos de Cavalaria

Os oito heroes de Chiriguelo. Sentados, da esquerda para a direita: major Joaquim Nunes Garcia, do 19.º corpo de cavallaria; brigadeiro João Nunes da Silva Tavares, commandante das forças da vanguarda da divisão General Camara; tenente-coronel Francisco Antonio Martins, commandante do 21.º corpo de cavallaria; major Augusto Alvaro de Carvalho, assistente do deputado ajudante do general, junto ao commando das forças de vanguarda. Em pé, na mesma ordem: capitão Antonio Candido de Azambuja, do 13.º corpo de cavallaria; capitão João Pedro Nunes, ajudante de ordens do brigadeiro Silva Tavares; cabo Francisco de Lacerda (Chico do Diabo) ordenança do brigadeiro Silva Tavares; clarim Zacharias Pacheco Balnão, , ordenança do mesmo brigadeiro (1870).

ampliação de
uma fotogr. antiga.
M. Wanderley Pinho

1870

Voluntários da Patria

nº 1 Major Pedra
" 2 João Dias Pereira
(no verso)

Ampliação de
ma fotogr.
ntiga. Col.
Vanderley Pinho

Bernadet, fot.
Corrientes.

1870

Voluntario da Patria
Tte Col Marcolino Moura

1867

Voluntarios da Patria

Décs. 349 - 19 Out.
Dá instrucções sobre o modo de proceder-se no alistamento de Voluntarios para o serviço do exercito.

cópia de uma
fot. antiga
Col. Wanderley Pinho
J. E. Guimarães & C.ta
Rio

1865-70

Voluntário da Pátria
7.to Cel Marcolino Moura

vivos brancos
escama e virola no broé

de uma
photg.

Voluntario da Patria
Bahia

Jovita - Voluntaria da Patria,
~~Esteve na guerra~~. Suicidou-se
no Rio por amor.

cópias de fotografias antigas

1865-70
Voluntários da Pátria

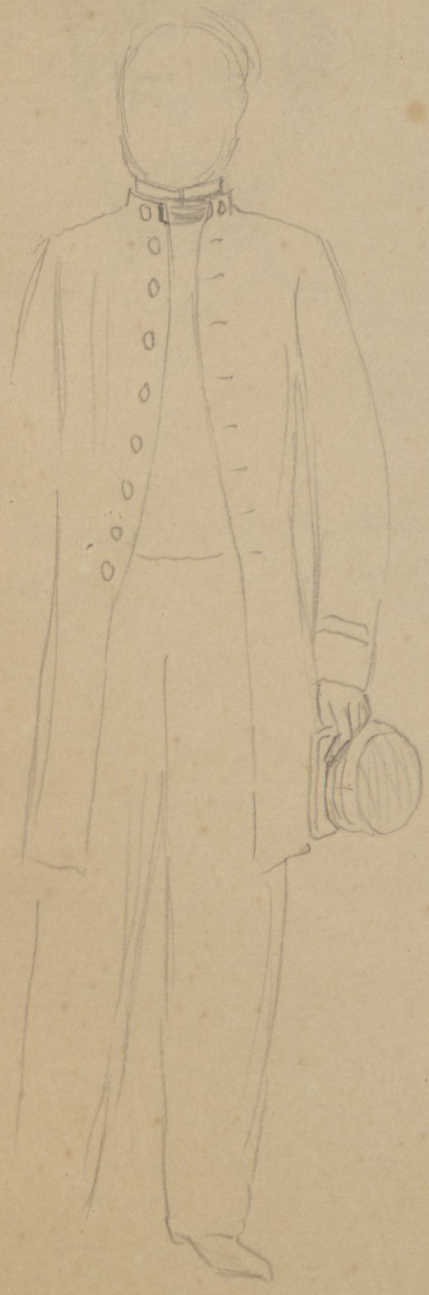

oficial - uniforme branco e vistas de côr.

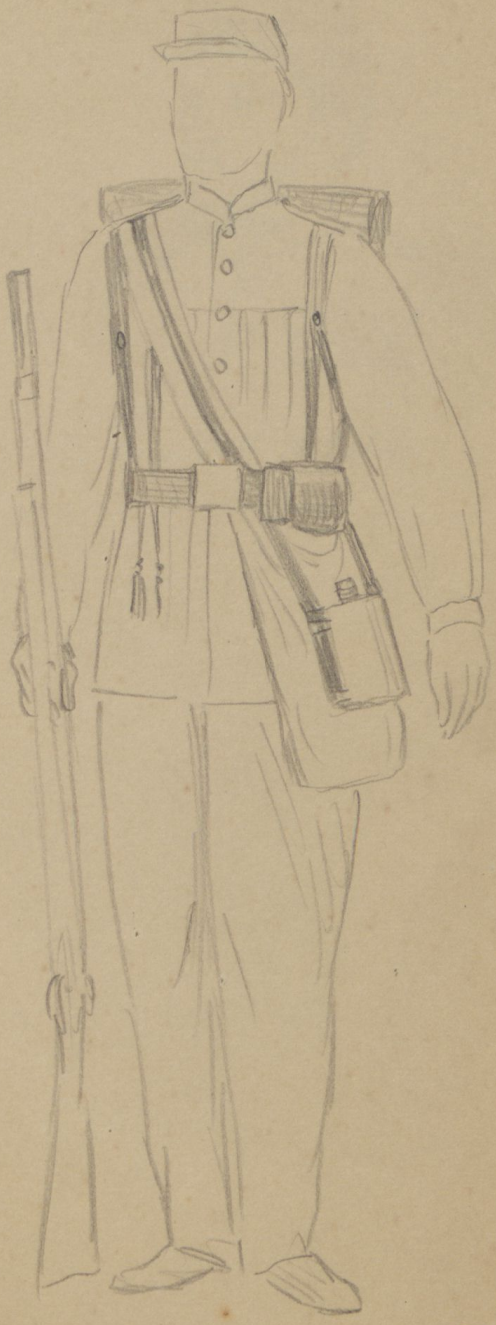

Soldado com equipamento preto e de gandola

1865-70

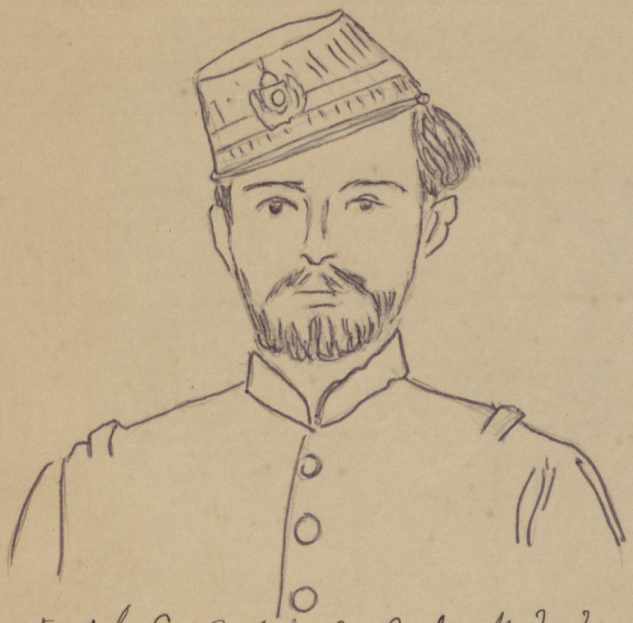

Tte Cel Landulpho da Rocha Medrado
Cmt. do 32 B. V. P. morto em Tuiuty

Cap. de V. da Patria
(de phot.)

Copias de fotografias antigas

1865 - 70
Voluntários da Pátria

oficial do 7° B. de V. P.
(com "gandola")

Sarg. de V. P.
com barbicacho,
caçando, etc.

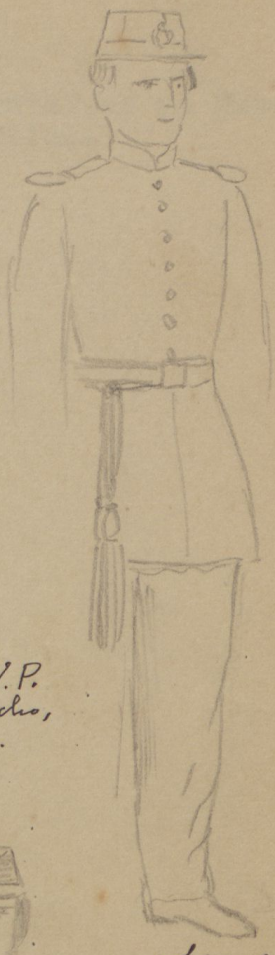

oficial

alferes de V. P.

2° cadete do B. de V. da P.
Porto Alegrense, morto em 66
(de fotografia)

1 8 7 0

Voluntarios da Patria

68 - 22 Fevereiro -
Sobre o procedimento para a volta dos Voluntarios da Patria e G.N. para recolher-se ao seio de suas familias.